



**FARKIMIZ, ÇİFTÇİMİZİN GÜCÜ**



**ALPARSLAN**  
**TARIM A.Ş**



444 **3** 942  
[www.alparslantarim.com.tr](http://www.alparslantarim.com.tr)

**FARKIMIZ, ÇİFTÇİMİZİN GÜCÜ**



[www.alparslantarim.com.tr](http://www.alparslantarim.com.tr)



ÖZERDİREN AGROWIN LEADERLOADER



# FARKIMIZ ÇİFTÇİMİZİN GÜCÜ

*Her Zaman Daha İyi İçin*





## HAKKIMIZDA ABOUT US

TR | TÜRKÇE

EN | İNGİLİZCE

- 1969 yılında kurulan ve Konya'nın köklü sanayi kuruluşları arasında yer alan Alparslan Tarım Makinaları Sanayii ve Ticaret A.Ş. Konya 4. Organize Sanayi bölgesinde 30.000 m<sup>2</sup> si kapalı toplam 50.000 m<sup>2</sup> alanda faaliyetine devam etmektedir. Tarım makineleri, ön yükleyici ve arka kazıcılar alanında üretim yapan Alparslan Tarım, tüketicisine her yıl daha kapsamlı, daha teknolojik ürünler sunmaktadır. Ayrıca 2000 yılından buyana new holland traktörleri, biçer döver ve zirai ekipmanları İç Anadolu bölge bayiliğini yürüten Alparslan Tarım tüketicisine tam hizmet sunmaktadır
- The Alparslan Agricultural Machinery industry and trade Co., Ltd which was founded in 1969 and is among the oldest industrial organizations in Konya, continues to operate in the 4th organized industrial region of Konya in a total of 50.000 m<sup>2</sup> area from which 30.000 m<sup>2</sup> is covered. Agricultural machinery, front loader and backhoe loader Alparslan producing in the field of agriculture, more technological products to its customers. In addition, the Alparslan agriculture who holds the dealership of New Holland tractors, harvesters and agricultural equipment in Central Anatolia since 2000, offers full service to its customers.

## ÜRÜNLER PRODUCT

- **Ön Yükleyici**  
Front Loader
- **Arka Kazıcı**  
Backhoe Loader



SILVER



GOLD



TITANIUM



PLATİN



URANIUM

## İHRACAT ÜLKELERİ EXPORTING COUNTRIES

FAS  
FASYEMEN  
YEMENMISIR  
EGYPTSUDAN  
SUDANCEZAYİR  
ALGERIAMAKEDONYA  
MACEDONIAFRANSA  
FRANCEKIRGIZİSTAN  
KIRGHIZISTANİRAN  
IRANİRAK  
IRAQSURİYE  
SYRIATUNUS  
TUNISSLOVENYA  
SLOVENIAYUNANİSTAN  
GREECE





**ALP 07**

**ÖN YÜKLEYİCİ**  
PLATİN SERİSİ

**FRONT LOADER**  
PLATIN SERIES



**SILVER**



**GOLD**



**TITANIUM**



**PLATİN**



**URANIUM**





## ÖN YÜKLEYİCİ - PLATİN ALP 07

### FRONT LOADER - PLATIN ALP 07



Türkiye'nin İlk Ve Tek Patentli Ürünü olan Platin diğer serileriyle birlikte Titanium, Uranium, Gold ve Silver Ön Yükleyici Ürün Grubu olarak 20 hp ile 170 hp arası Zirai Traktörler için üretilmiştir. Farklı özelliklere sahiptirler ve 3 dakikada sökülüp takılabilen portatif üründür. Muhtelif emtiyaların yükleme, küürme ve boşaltmasında kullanmak üzere çeşitli iş Ataşmanları geliştirilmiştir.

Platinum, Titanium, Gold, Silver and new product Uranium Turkey's first and only patented grouped as front loaders agricultural tractors between 20 HP for 170 HP and manufactured by our company. In 3 minutes and have different features, detachable a portable product. The installation of various commodities, and various attachments to offload kurume business was developed.

	Teknik Özellikler / Technical Features	SİLVER	GOLD	TİTANİUM	PLATİN	URANIUM
1	Max Kaldırma Yüksekliği (Menteşe) Max Lifting height (Hinge)	2450 mm	3200 mm	3730 mm	3860 mm	4280 mm
2	Max Kaldırma Yüksekliği (Kova altı) Max Lifting height (Under bucket)	2250 mm	3050 mm	3560 mm	3650 mm	4110 mm
3	Boşaltma Yüksekliği Emptying Height	2050 mm	2700 mm	2850 mm	2940 mm	3420 mm
4	Max. Yükseklikle Taşıma Açısı Transporting angle at Max. height	45 deg	45 deg	45 deg	45 deg	45 deg
5	Max. Yükseklikte Boşaltma Açısı Emptying angle at Max. height	55 deg	55 deg	55 deg	55 deg	55 deg
6	Min. Yükseklikte Toplama Açısı Collecting angle at Min. height	45 deg	45 deg	45 deg	45 deg	45 deg
7	Zeminden Koparma Kapasitesi Breaking off capacity from ground	750 Kg	1300 Kg	1900 Kg	1900 Kg	1900 Kg
8	Max. Yükseklikte Taşıma Kapasitesi Transporting Capacity at Max. Height	775 Kg	1200 Kg	1800 Kg	1800 Kg	1800 Kg
9	Ataçman Dengeleme Sistemi Attachment Balancing system	Mekanik	Mekanik	Mekanik	Hidrolik	Hidrolik
10	Anti-Şok Sistemi Anti-flock System	Opsiyonel	Opsiyonel	Opsiyonel	Standart	Standart
11	Joystick Kumanda Sistemi Joystick Controlling system	Standart	Standart	Standart	Standart	Standart
12	Hareketli Ataçman Hidrolik Valfi Movable Attachment Hydraulic valve	Opsiyonel	Opsiyonel	Standart	Standart	Standart
13	Ataçman Sökme-Takma Adaptörü Attachment Dismantle-Fixing Adapter	Standart	Standart	Standart	Standart	Standart
14	Ön Yükleyici Ağırlığı Front Loader weight	250 Kg	550 Kg	610 Kg	670 Kg	770 Kg
15	Gerekli Traktör Güç Aralıkları The needed tractor power ranges	20-40 Hp	45-90 Hp	65-140 Hp	65-140 Hp	120-170 Hp





**MONTAJ**  
INSTALLATION



**DENGELEME SİSTEMİ**  
BALANCING SYSTEM



**ANTI - ŞOK SİSTEMİ**  
ANTI - SHOCK SYSTEM

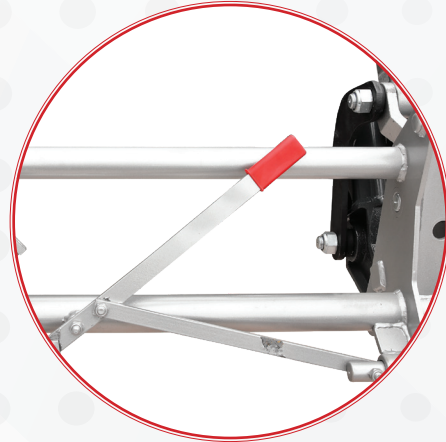

**HIZLI ATAÇMAN SÖKME TAKMA ADAPTÖRÜ**  
QUICK ADAPTER FOR REMOVAL OF THE ATTACHMENT



**HİDROLİK BAĞLANTI ELEMANI**  
HYDRAULIC ELEMENTS



**KUMANDA KOLU**  
CONTROL LEVER





ALP 07  
**ÖN YÜKLEYİCİ**  
SİLVER SERİSİ



ALP 07  
**ÖN YÜKLEYİCİ**  
GOLD SERİSİ

ALP 07  
**FRONT LOADER**  
SILVER SERIES

ALP 07  
**FRONT LOADER**  
GOLD SERIES







ALP 07

**ÖN YÜKLEYİCİ**  
TITANIUM SERİSİ



ALP 07

**ÖN YÜKLEYİCİ**  
PLATIN SERİSİ



ALP 07

**ÖN YÜKLEYİCİ**  
URANIUM SERİSİ

ALP 07

**FRONT LOADER**  
TITANIUM SERIES

ALP 07

**FRONT LOADER**  
PLATIN SERIES

ALP 07

**FRONT LOADER**  
URANIUM SERIES





# ATAŞMANLAR

## FARKIMIZ ÇİFTÇİMİZİN GÜCÜ

*Her Zaman Daha İyisi İçin*





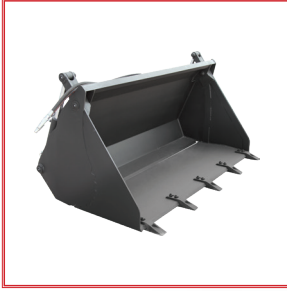

**İŞ KOVASI**  
WORK BUCKET



**ASANSÖRLÜ PANCAR KOVASI**  
BEET BUCKET WITH LIFT



**ASANSÖRLÜ TAHİL KOVASI**  
GRAIN BUCKET WITH LIFT



**PARMAKLI KOVA**  
FINGER TYPE BUCKET

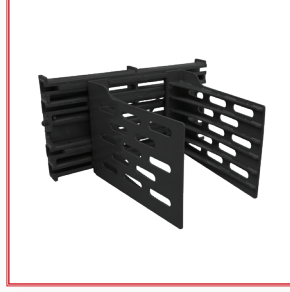

**PAMUK TUTUCU**  
COTTON HOLDER



**BIGBAG ATAŞMANI YÜKSEK AYARLI**  
BIGBAG ATTACHMENTS HIGH ADJUSTED



**BALYA TUTUCU**  
BALE HOLDER

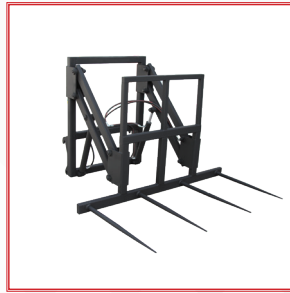

**ASANSÖRLÜ KARE BALYA ÇATALI**  
SQUARE BALEFORK WITH LIFT



**FORKLİFT ÇATALI**  
FORKLIFT FORK

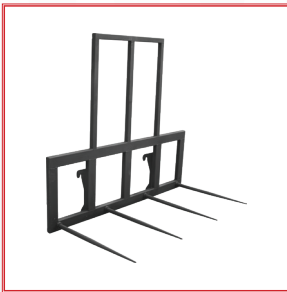

**SABİT KARE BALYA ÇATALI**  
SQUARE BALE FORK



**HİDROLİK KAYDIRMALI FORKLİFT ÇATALI**  
FORKLIFT FORK HYDRAULIC SHIFT



**TOMRUK TUTUCU**  
LOG HOLDER

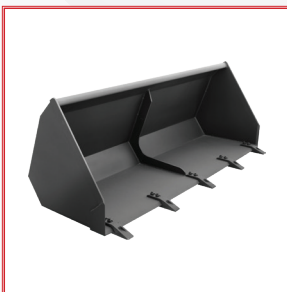

**TOPRAK KOVASI**  
SOIL BUCKET

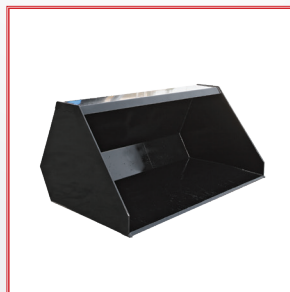

**TAHİL KOVASI**  
GRAIN BUCKET



**KAR KÜREĞİ**  
SNOW SHOVEL



# ARKA KAZICI - ALP 08 BKY 250

## BACKHOE LOADER - ALP 08 BKY 250

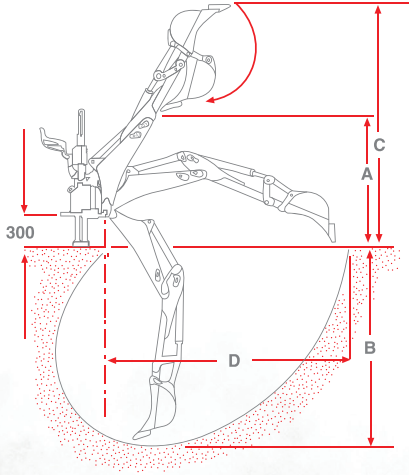

### Teknik Özellikler / Technical Specifications

	BKY 250
Kova Patlatma Gücü / Bucket Bursting Strength	2600
Kol Dönüş Açısı / Level Turning angle	180°
Pompa Kapasitesi / Pump Capacity	16
Gerekli Sistem Basıncı / Required System Pressure	180
Kova Ölçüsü / Bucket size	40
Standart Kovayla Birlikte Ağırlığı / Standard Weight together with bucket	555

Teknik Özellikler / Technical Specifications	A	B	C	D
BKY 250	2050	2500	2880	3010





- ALP-08 serisi traktör arka kazıcılar 3 nokta askı bağlantı sistemiyle, traktör arka hidrolik askı kollarına bağlanmaktadır. Kolay bağlanabilir olmasının yanı sıra kilitleme sisteminin pernelarla yapılması güvenli kazma işlemi yapılmasını sağlamaktadır.
- Traktör kuyruk miline takılan hidrolik pompa kuyruk mili hareketiyle, hidrolik pompa sisteme hidrolik yağ basıncı sağlar ve kumanda kontrolüyle hidrolik silindirlere giden hidrolik yağ kolların hareketlerini sağlar.
- ALP-08 BKY SERİSİ, sabit şasesi olup, genelde açık alanlarda ve bahçelerde çalışma yapan müşterilerimiz için üretilmiştir. Dengeleyici ayakların geniş noktalara ulaşması maksimum denge sağlar ve ayaklar katlandığı zaman ise ergonomik ölçülere gelmesini sağlamaktadır.
- Bağlama ve sökme sistemlerinin kolay olması tecrübesi olmayan kullanıcılar için bile pratik ve kolay yapılmasını sağlar. Çalışma esnasında traktörü aşırı yüklerden korumak için, yük dengeleyici ayaklar üzerine dağılacak şekilde tasarlanmıştır. Çalışma sistemi kolay ve basittir.
- ALP-08 SERİSİ TRAKTÖR ARKA KAZICILAR uygun fiyat avantajlarıyla, mükemmeli arayan müşterilerimiz için özel olarak üretilmiştir.
- ALP-08 series rear scrapers of tractors are connected to the rear hydraulic suspension arms with a 3-point linkage system. With its easy-connected structure as well as bolt locking system has been made with pins enable a safe digging process.
- Hydraulic pump attached to the tail shaft of the tractor, with the tail movement, provides hydraulic oil pressure and allows the movement of hydraulic oil arm with control system goes with control hydraulic cylinders.
- ALP-08 BKY SERIES has a constant chassis, and it is designed for customers who usually work in open spaces and gardens. Reaching the widest point of the stabilizer legs provides maximum stability and when feet are folded, it provides ergonomic dimensions.
- Easiness of binding and dismantling systems provides practical use for even users who have no experience. In order to protect the tractor from the excessive loads during operation, it is designed to spread the load leveling feet. The operating system is quick and simple.
- ALP-08 SERIES TRACTOR REAR SCAPERS with its advantage of affordable prices, is tailor-made for our clients seeking perfectness.





# SERTİFİKALAR CERTIFICATES

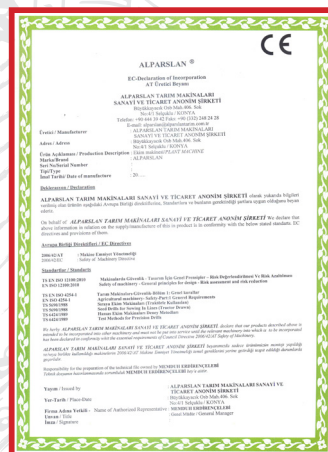
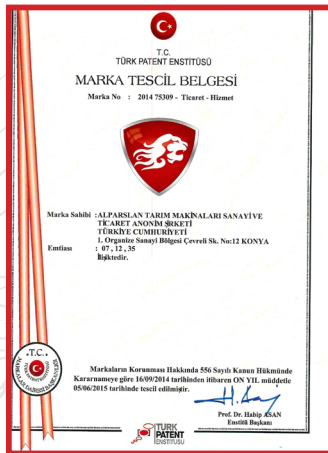





**FAS**  
FAS



**YEMEN**  
YEMEN



**MISIR**  
EGYPT



**SUDAN**  
SUDAN



**CEZAYİR**  
ALGERIA



**MAKEDONYA**  
MACEDONIA



**FRANSA**  
FRANCE



**KIRGIZİSTAN**  
KIRGHIZISTAN



**İRAN**  
IRAN



**IRAK**  
IRAQ



**SURİYE**  
SYRIA



**TUNUS**  
TUNIS



**SLOVENYA**  
SLOVENIA



**YUNANİSTAN**  
GREECE

Tarımda Dünyanın Her Noktasına İhracat Yapıyoruz

*Yeni Nesil Tarım Teknolojilerinde Öncü Markayız*





444 3 942



+90.332 248 24 28



[www.alparslantarim.com.tr](http://www.alparslantarim.com.tr)



[alparslan@alparslantarim.com](mailto:alparslan@alparslantarim.com)



4. O.S.B. Büyükkayacık Mah.  
406. Sok. No: 4 KONYA / TÜRKİYE



/alparslantarim

